

Strada Nazionale

N02 / Settore TI - F/G

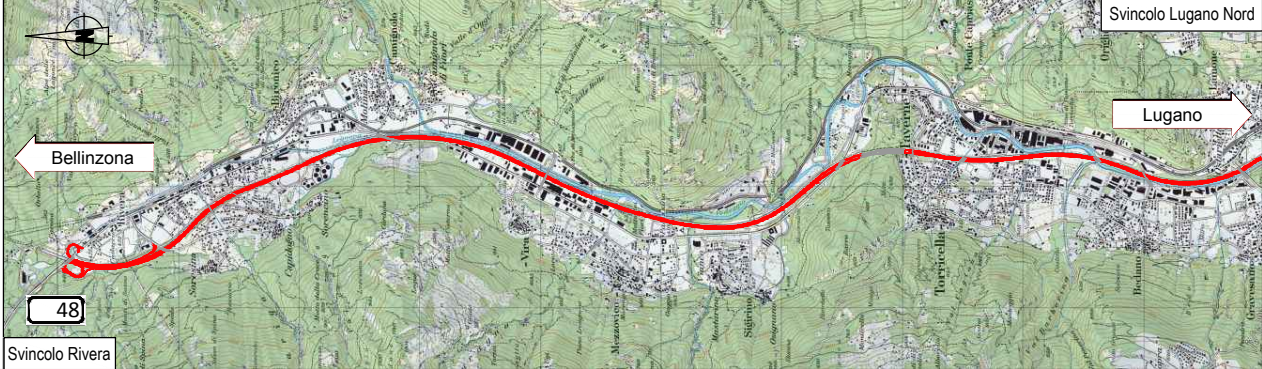

Tratto Chiasso - Rivera

EP15 Lugano Nord - Rivera

Cantone / Comune	TI / Bedano, Lamone, Torricella-Taveme, Mezzovico-Vira, Monteceneri
Tratta / km di manutenzione	80 / 30.000 - 40.600
RBBS	2660+000 - 2550+400
TdCost	070070 N280EP15LR
Oggetto / Lotto Numero inventario	21.02.80.304.00
Categoria struttura	<input type="checkbox"/> K <input type="checkbox"/> T/G <input type="checkbox"/> T/U <input checked="" type="checkbox"/> BSA

Concetto d'intervento (MK)

Equipaggiamenti di esercizio e sicurezza (BSA)

Edificio tecnico

Sottopasso al Morinzee



Elettroconsulenze Solcà sa
Via Penate 16, CH-6850 Mendrisio
Via Greina 3, CH-6901 Lugano
Corso S. Gottardo 38, CH-6830 Chiasso

Tel.:+41 (0)91 640 64 00
Fax:+41 (0)91 640 64 01
ec@solca.ch
www.solca.ch



Documento No.

MK23 - 30

Rev.	Allestito	Indice A	Indice B	Indice C	Indice D	No. interno ufficio:	B MK23-30-A-5.4_ECS_10824-31-SIG-v1.0
Data	31.07.2019					Numero oggetto di inventario:	
Visto	AL					Formato:	42 x 59,4
Controllo	AM/AS					Scala:	1:-
Conduzione di progetto Ufficio federale delle strade USTRA Filiale Bellinzona Via C. Pellandini 2 6500 Bellinzona						Entrata:	
						Verificato / ing. verificatore:	
						Delibera: Hum	

Data di stampa 22.07.2019

PLANIMETRIA CATASTALE



PIANTA / SEZIONE VERTICALE

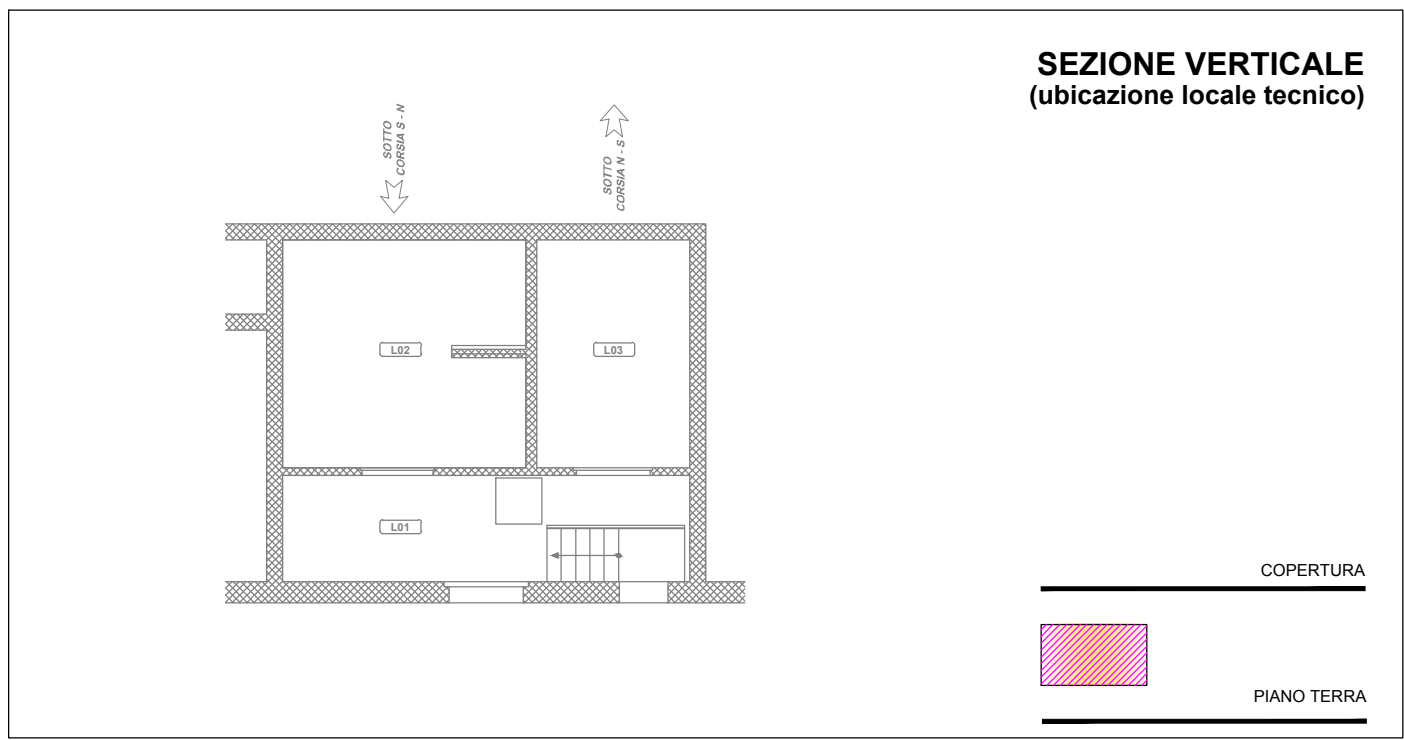

CARATTERISTICHE EDIFICIO TECNICO

equipaggiamenti	sì	no	osservazioni	impianti base	sì	no	osservazioni
pavimento tecnico	<input type="checkbox"/>	<input checked="" type="checkbox"/>		illuminazione	<input checked="" type="checkbox"/>	<input type="checkbox"/>	
antistatico	<input type="checkbox"/>	<input checked="" type="checkbox"/>		rilevamento incendio	<input type="checkbox"/>	<input checked="" type="checkbox"/>	
cavi dal pav. tecnico	<input type="checkbox"/>	<input checked="" type="checkbox"/>		riscaldamento	<input type="checkbox"/>	<input checked="" type="checkbox"/>	
cantina cavi	<input checked="" type="checkbox"/>	<input type="checkbox"/>		ventilazione	<input type="checkbox"/>	<input checked="" type="checkbox"/>	
soffitto tecnico	<input type="checkbox"/>	<input checked="" type="checkbox"/>		climatizzazione	<input type="checkbox"/>	<input checked="" type="checkbox"/>	
cavi dal soff. tecnico	<input type="checkbox"/>	<input checked="" type="checkbox"/>			<input type="checkbox"/>	<input type="checkbox"/>	









LOCALE TECNICO L01

pos	funzione dell'armadio	etichetta	AKS-CH	dissipazione termica [kW]	dimensioni [cm] b p h	proprietario	osservazioni
1	SOS		=K;NTK		63 60 215	USTRA	Manca codice armadio
2	Distribuzione		=E;NS		60 60 215	USTRA	Manca codice armadio
3	Alimentazione		=E;NS		63 60 215	USTRA	Manca codice armadio

LOCALE TECNICO L03

pos	funzione dell'armadio	etichetta	AKS-CH	dissipazione termica [kW]	dimensioni [cm] b p h	proprietario	osservazioni
1	Ripartitore ottico	CAV01	=K;NTK		86 60 220	USTRA	

LEGENDA

	grafismi in BLU spazi riservati		grafismi in GRIGIO armadi esistenti		Superficie non utilizzabile
	grafismi in ROSSO armadi da rimpiazzare		grafismi in ROSSO armadi proprietà di terzi		via di fuga
	grafismi in GIALLO armadi da eliminare		riserva tecnica - spazio vuoto		